6
Juni 2015

www.strietwaelder-blaettche.de

Strietwälder Blättche

Kostenloses Mitteilungsblatt für alle Strietwälder Haushalte

■ Bericht der aktiven Fußballer ab Seite 2, der Junioren ab Seite 6.

■ Saisoninfos der Kegelabteilung ab S. 8.

■ Neues vom KZV auf Seite 9.

■ KIGA-Infos auf S. 10.

■ Der GCC schreibt auf Seite 12.

■ Der Siedlerbericht zur JHV und die Einladung zum Ausflug stehen auf Seite 14.

■ Von der Spendenaktion im Frisörsalon Eftelia berichten wir auf Seite 16.

■ Neues vom Bauernverband, die Einladung zum Gaudicup und Infos vom STREETWald Cross-Lauf auf Seite 18.

■ Termine auf Seite 19.

■ Annahmeschluss fürs Juliheft: Freitag, **19. Juni 2015**

SG-Turnerinnen erfolgreich

Am 17. Mai fand unser erster Bayernpokal-Wettkampf im Raum Aschaffenburg statt. Die SG Strietwald war mit 17 Mädels am Start. Alle haben ihr bestes gegeben, es geht aber bestimmt noch besser. Natürlich waren alle sehr aufgeregt und gespannt wie der Wettkampf abläuft, mit Sicherheit ist es das nächste Mal schon anders.
In der Klasse F hatten wir die Jüngsten mit 2 Mannschaften am Start, das war schon eine Leistung. Bei der Klasse E waren ebenfalls 2 Mannschaften dabei. Sind schon etwas weiter und ja auch schon länger dabei. Hier kam man sogar ein Mal auf den 6. Platz. Es muss noch kräftig weiter trainiert werden!!
Vanessa Backes aus dem Strietwald hat in der Altersklasse C in der Einzelwertung und in der Mannschaftswertung den 1. Platz erturnt. Sie startet für den TV Sailauf.
Der zweite Durchgang vom Bayernpokal findet im Oktober in Sailauf statt. Wir werden mit der gesamten Mannschaft wieder an den Start gehen. Vielleicht gibt es noch die eine oder andere bessere Platzierung.
Die Turnabteilung bedankt sich recht herzlichst für die neuen Turnanzüge, die vom Verein angeschafft wurden. Unsere Mädels waren mächtig stolz! Danke nochmals.... (Siehe Bild unten)
Wir haben auch tatkräftige Unterstützung bei den Trainern und Betreuern erhalten. Mit dabei jetzt: Sabrina Hofmann, Nina Emeneth (geb. Götzinger) und Tatjana Kunkel. Nicht vergessen darf man unser Kampfrichterteam Thalia Benzing und Gudula Bausback.

Monika Bleifuß und Gudula Bausback

Sportgemeinde Strietwald Fußball aktiv

Spiel am 25. April

DJK Wenighösbach - SG 2:3

In einem schwachen Spiel gelang der SG erst kurz vor Schluss der Siegtreffer. Nach torloser erster Halbzeit eröffnete der eingewechselte Bernd Rettig den Torreigen. Beim 1:1 hatten die Akteure der SG aufgehört Fußball zu spielen, da ein verletzter Spieler von Wenighösbach am Boden lag. Das Spiel ging weiter und die Jocher nutzten dies zum Ausgleich. Nach einem Torwartfehler ging die SG durch Sebastian Zang wiederum in Front. Doch durch einen „ekeligen" Freistoß" von halblinks – der Ball segelte an Freund und Feind durch den Strafraum - glich Wenighösbach erneut aus. Nach einem Eckball von Bernd Rettig stand wieder Sebastian Zang am langen Pfosten. Irgendwie bugsierte er den Ball über die Torlinie zum Siegtreffer. Mannschaftsaufstellung: Herröder Markus, Grund Matthias, Rack Philipp (46. Cicek Sascha), Gebert Christian, Fuenzalida-Garcia Matias (76. Trainer Stefan Hört), Lemke Witali, Bulamacci Recep, Ebert Sebastian (46. Rettig Bernd), Bulamacci Mehmet, Brych Lukas, Zang Sebastian. Tore: 0:1 Rettig Bernd (49. Flachschuss unten links), 1:1 Maidhof P (58.), 1:2 Zang Sebastian (79. Abstauber nach Torwartfehler), 2:2 Hein M. 80. (Freistoß von halblinks), 2:3 Zang Sebastian (87. nach Eckball von Rettig Bernd). SR: Bruns (Mensengesäß) wirkt manchmal unsicher. Bes. Vorkommnisse: gelb-rot Spielertrainer König (89. Wenighösbach - wiederholtes Foulspiel), gelb-rot Cicek Sascha (90. Meckern). Zuschauer: 25.

Spiel am 26. April

TSV Ringheim - SG II 7:0

Als der große Regen kam ging die SG unter. In der ersten Hälfte konnte man das Spiel noch offen halten, denn es hieß durch einen etwas zweifelhaften Foulelfmeter lediglich 1:0 für die Gastgeber. In der zweiten Hälfte merkte man einigen Akteuren die Doppelbelastung vom Samstagspiel an und nach dem 3:0 gab man sich praktisch auf. Mannschaftsaufstellung: Herröder Markus, Yilmaz Özgür, Cenberli Serkan, Hört Stefan, Jano Asur, Cicek Sascha, Arellano Michael, Bulamacci Recep, Bulamacci Mehmet, Rettig Bernd, Agushi Ramadan. Tore: 1:0 Bernhard (20. FE), 2:0 Cakirman (54.), 3:0, 4:0 Geis Michele (61., 66.), 5:0 Chyla M. (77.), 6:0 Cakirman (85.), 7:0 Chyla M. (87.). SR: Hörr (Reichelsheim) pfiff locker und gut. Bes. Vorkommnisse: 10 Minuten nach dem Wechsel - fünfminütige Unterbrechung wegen heftigem Regen und Gewitter. Zuschauer: 35.

Spiel am 3. Mai

SG – TSV Mainaschaff 0:1

Die SG machte gegen den frisch gebackenen Meister die Räume eng. Trainer Stefan Hört hatte die Mannschaft sehr gut eingestellt. Trotzdem kam Mainaschaff zu einigen Torchancen und sie trafen durch Kozin auch den Außenpfosten. Nach einer Unachtsamkeit im Mittelfeld nutze Mainaschaff dies eiskalt aus. Da die SG verletzungsbedingt (Christian Gebert musste in der 44. Minute wegen einer Oberschenkelzerrung raus) in Unterzahl war, folgte ein Konter über rechts. Der Ball wurde zweimal nach innen gepasst und Kozin stand goldrichtig und es hieß 0:1 in der Nachspielzeit der ersten Hälfte. Mainaschaff hatte auch in der zweiten Hälfte noch einige Möglichkeiten um zu erhöhen, doch SG-Keeper Herröder hielt, wie auch bereits in der ersten Hälfte, die SG weiter im Spiel. Die SG kämpfte bravourös, aber mehr als das knappe Ergebnis zu halten war leider nicht drin. Mannschaftsaufstellung: Herröder Markus, Grund Matthias, Martin Alexander, Gebert Christian (46. Buchhofer Thomas), Lemke Witali, Bulamacci Recep, Ebert Sebastian, Bulamacci Mehmet, Brych Lukas, Cicek Sascha, Zang Sebastian. Tor: 0:1 Kozin (45. +1). SR: Bilz (Oberbessenbach) pfiff ordentlich. Zuschauer: 120.

Spiele am 10. Mai

Vorw. Kleinostheim II – SG 0:5

Die SG ließ die Kleinostheimer in den ersten Minuten kommen um sie dann so richtig aus zu kontern. Auf dem kleinen Kunstrasenplatz war nach drei Angriffen über rechts bereits nach 20 Minuten alles im grün-weißen Bereich. Es hieß 3:0 für die SG. Als Sebastian Ebert einen Freistoß fast in den Winkel setzte (41. Min.) war das Spiel praktisch in der ersten Hälfte ge-

Suche **3 Zimmerwohnung** mit **Balkon, EBK und TGL-Bad** für ca. 70 – 80 qm zur Miete oder auch Kauf im Strietwald. Bereits wohnhaft im Strietwald. Tel. 0174 9143093.

Information fürs Kinderturnen

Ab sofort können wir durch den starken Andrang für die Gruppe ab 15:30 Uhr keine Kinder mehr annehmen!

Dany Kunkel

Bärenfest

Martin-Hennig-Siedlung

Samstag, 20. Juni 2015

Beginn 17:00 Uhr

Sonntag, 21. Juni 2015

Beginn 10:00 Uhr

Für Speisen und Getränke ist an beiden Tagen bestens gesorgt!

Wir freuen uns auf Ihren Besuch

Fleischereifachgeschäft
Fest- und Eventservice
Hauptstraße 5 · 63814 Mainaschaff
Tel.: 06021 76776 · Fax: 770795

DE BY 60270 EG

Metzgerei Kunkel GmbH

Öffnungszeiten:
Mo - Fr von 8:00 - 12:30 Uhr und von 14:30 - 18.00 Uhr Sa von 7.00 - 13.00 Uhr

Jetzt ist Grillzeit!!!

Steaks mit versch. Gewürzen
Grillwurstvariationen,
Bauchfleisch und Geflügel

Im Juni auf alle Grillwaren 10% Rabatt nach Vorlage des Cupons.

Allerlei Spezialitäten zum Spargel
noch bis 24. Juni:
Schinken- und Fleischsorten

Gültig im Juni 2015
10 % Rabatt auf alle Grillwaren

laufen. Den endgültigen K.O. versetzte Alexander Martin den Kleinostheimern mit einem verwandelten Foulelfmeter (66.) nach einem Foul an Sascha Cicek. Das Wintertraining auf dem Kunstrasenplatz in Damm hat sich, so scheint es, sportlich rentiert. Mannschaftsaufstellung: Herröder Markus, Grund Matthias, Martin Alexander, Bulamacci Osman (56. Rettig Bernd), Lemke Witali, Bulamacci Recep, Ebert Sebastian, Bulamacci Mehmet, Brych Lukas (70. Cenberli Serkan), Stegmann Steffen (63. Cicek Sascha), Zang Sebastian. Tore: 0:1 Zang Sebastian (6. nach Querpass von der Grundlinie von Sebastian Ebert), 0:2 Lemke Witali (20. nach Hereingabe von Alexander Martin), 0:3 Stegmann Steffen (20. nach erneutem Querpass von der Grundlinie von Brych Lukas), 0:4 Ebert Sebastian (41. Freistoß fast in den Winkel aus 18. Meter), 0:5 Alexander Martin (66. nach Foul an Cicek Sascha). SR: Hörst(Leidersbach) der junge SR pfiff gut. Zuschauer: 40 auf dem Kunstrasenplatz in Kleinostheim.

FC Kleinwallstadt II – SG II 2:0

Aufgrund des Mannschaftsrückzuges unserer zweiten Mannschaft am 9. Mai wegen Spielermangel fiel dieses Spiel aus. Die Wertung erfolgte mit 2:0 für Kleinwallstadt II. Mit dem gleichen Ergebnis wurden die beiden restlichen Spiele gegen Hausen und den Meister aus Hessenthal gewertet.

Spiel am 17. Mai

SG – TV 1860 A´burg 0:0

In einem schwachen A-Klasse-Match, wo es praktisch um nichts mehr ging, ließ die SG zu viele Torchancen aus. Der TVA war relativ harmlos. Lediglich zwei Tormöglichkeiten konnte man dem Stadtrivalen zuschreiben. Die SG hingegen hatte mindestens ein halbes Dutzend Großchancen, darunter ein Pfostenschuss von Steffen Stegmann, um das Spiel zu entscheiden. So blieb es beim etwas glücklichen 0:0 für den TVA. Mannschaftsaufstellung: Buchhofer Thomas (46. ETW Tucek Tomas), Grund Matthias (67. Rack Philipp), Martin Alexander, Gebert Christian, Rettig Bernd, Lemke Witali, Bulamacci Recep, Cicek Sascha (74. Cenberli Serkan), Bulamacci Mehmet, Brych Lukas, Stegmann Steffen. Tore: Fehlanzeige. SR: Aykut (Offenbach) pfiff gut. Zuschauer: 35.

Spiel am 25.Mai 2015

FC Laufach II – SG ausgefallen

Das letzte Spiel der SG beim FC Laufach II wurde bereits am Samstag von den Laufachern abgesagt. Das ausgefallene Match wird mit 3 Punkten und 2:0 Toren für die SG gewertet. Laufach stand bereits vor dem Spiel als Absteiger fest, die SG hingegen belegte einen zufrieden stellenden sechsten Platz.

Der Verein bedankt sich beim scheidenden Trainer Stefan Hört für seine zweijährige tolle Arbeit. Eine ausführliche Würdigung erfolgt im Saisonrückblick im nächsten Heft.

Ortspokalwochenende

Vom 10. bis 12. Juli ist wieder Hochbetrieb auf dem Sportgelände an der Adlerstraße. Rund um die Ortsmeisterschaften wird wieder ein äußerst attraktives Programm geboten. Gestartet wird am Freitagabend nach der Eröffnung durch die Kinder der beiden Kindergärten Regenbogenland und Sankt Konrad mit einem speziellen Kinderhindernisparcour. Veranstaltet wird dies ab 18.00 Uhr von der Bravehearts-Charity zu Gunsten der Kinder im Strietwald. Danach wird der Crosslauf, genannt STREETWald-Cross, fortgesetzt. Hier bedanken wir uns bei Neu-Strietwälder Jörg Oberle, der bei Bravehearts-Charity sehr engagiert ist und sich bereit erklärt hat, den etwas anderen Crosslauf durch den Strietwald zu organisieren.

Am Samstagvormittag sind Juniorenturniere der F- und E-Junioren vorgesehen. Ab ca. 13.30 Uhr starten wir dann mit der Vorrunde der Ortspokalspiele. Am Sonntagvormittag von 10.30 Uhr bis ca. 13.00 Uhr findet der beliebte Gaudi-Cup statt. Parallel ist im Festzelt wie gewohnt ein Preisschafkopfturnier. Von 13.30 Uhr bis 16.00 Uhr tummeln sich dann die kleinsten Fußballknirpse in Turnierform auf dem SG-Sportplatz. Abgerundet wird das Wochenende dann mit den Finalspielen der Ortsmeisterschaft ab 16.00 Uhr mit anschließender Siegerehrung. Das Elfmeterschießen ist am Samstagabend geplant.

Wir würden uns auf viele Gäste, insbesondere aus dem Strietwald, sehr freuen. Bitte jetzt den Termin vormerken. Im nächsten Strietwälder Blättche dann das ausführliche Programm.

Reinhold Brandmüller

Schützengesellschaft Strietwald 1953 e.V.
www.sgs-strietwald.de

Kiebitzweg, neben der Almhütte

Trainingszeiten:
Mittwoch, 19.00 - 20 Uhr Jugendtraining, ab 20 Uhr Training für alle, Freitag, 20 Uhr Training für alle

Ansprechpartner für Interessierte:

1. Schützenmeister Rudolf Stubner	Tel. 06021 424588
2. Schützenmeister Benjamin Lindner	Tel. 0177 3820199
3. Schützenmeister und Jugendleiter Stefan Goldhammer	Tel. 0170 5210100
Sportleiter Ronald Brand,	Tel. 06021 460274
Schützenhaushandy	Tel. 0152 02970181

Schreinerei · Akustikbau · Brandschutz

Qualität und Erfahrung · 70 Jahre · seit über 70 Jahren

Wir suchen ab sofort

Projektleiter (m/w)

im Bereich Trockenbau und/oder Schreinerei

IHRE AUFGABEN:
- Selbständige Durchführung und Überwachung von Baumaßnahmen
- Organisation und Koordination der Arbeitsabläufe
- Betreuung und Koordination von Subunternehmern
- Durchführung von Qualitätskontrollen
- Personalführung und Personaleinsatzplanung

UNSERE ANFORDERUNGEN:
- Fundiertes fachliches Wissen
- Eigenständige und lösungsorientierte Arbeitsweise
- Verantwortungsbewusste und teamorientierte Einstellung
- Durchsetzungsvermögen, Einsatzbereitschaft und Loyalität

WIR BIETEN IHNEN:
- Arbeiten in einem renommierten und traditionsreichen Unternehmen
- Firmen-Fahrzeug und -Mobiltelefon
- Verwirklichung Ihrer innovativen Ideen
- Aussicht auf berufliche Entwicklungsmöglichkeiten
- Flache Unternehmensstrukturen und angenehmes Arbeitsklima

Ihre aussagefähigen Bewerbungsunterlagen senden Sie bitte an:

Ihr Partner im Innenausbau

Limesstr. 19 · 63741 Aschaffenburg
Telefon: +49 6021 8464-0
www.bollmann-innenausbau.de
kontakt@bollmann-innenausbau.de

HEINRICH BOLLMANN GmbH
SCHREINEREI AKUSTIKBAU
OBJEKTEINRICHTUNGEN

Sportgemeinde Strietwald Fußball Junioren

Ergebnisse der Junioren

A-Junioren Kreisklasse

Hier spielen in Spielgemeinschaft mit dem FC Hösbach die A-Jugendlichen der SG Strietwald mit. **Durch den Sieg im letzten Spiel im Mittleren Kahlgrund wurde die Spielgemeinschaft Hösbach mit den A-Junioren Meister der Kreisklasse Aschaffenburg.**

Herzlichen Glückwunsch!

Mittl. Kahlgrund - FC Hösbach	1:3
FC Hösbach – Alemannia Haibach	6:1
Miltenberger SV – FC Hösbach	2:2
FC Hösbach – DJK Wenighösbach	8:1
FC Hösbach – Elsava Elsenfeld	2:0
Elsava Elsenfeld - FC Hösbach	0:2
FC Hösbach – Bay. Odenwald	0:0
Mainlimes Mitte - FC Hösbach	0:12
FC Bürgstadt - FC Hösbach	0:6
SV Erlenbach - FC Hösbach	0:5

A-Junioren Gruppe 1

Bay. Maingau - FC Hösbach 2	2:4
FC Hösbach 2 - Mittl. Kahlgrund 2	2:3
FC Hösbach 2 – FC Laufach	1:3
TV Blankenbach - FC Hösbach 2	2:2
FC Hösbach 2 – TSV Rothenbuch	1:2
Vorw. Kleinostheim - FC Hösbach 2	4:1
Vfl Krombach - FC Hösbach 2	1:1

B-Junioren

Hösbach Bhf – SG	2:0
SG – SC Geiselbach	2:0
DJK Wenighösbach – SG	4:2
Schneppenbach/Hofstädten - SG	0:2
SG – SV Schöllkrippen	3:0

Friedel Diller

C-Junioren

JFG Westspessart – SG 0:X
Gegner ist nicht angetreten

SG - Spvgg Hösbach-Bahnhof 1:2
Torschütze: Laurent Wilhelm

SpVgg Westerngrund - SG 1:4
Torschützen: Laurent Wilhelm (3), Zakarias Kaddour

Vorschau:

13.06. 14:30 SG - FC Hösbach
18.06. 19:00 SG - BSC Schweinheim
20.06. 14:30 SG - FC Unterafferbach
27.06. 14:30 SV Schöllkrippen – SG
Ende der Punktrunde

Frank Neufingerl

D1-Jugend

SG - SV Stockstadt 2 6:0
Ein klarer und auch in dieser Höhe verdienter Sieg, vor allem in der ersten Halbzeit spielerisch sehenswerter Fußball.

JFG Bessenbachtal 2 – SG 0:2
Ein Spiel in der sich die SG sehr schwer getan hat gegen die starken Weibersbrunner Jungs. Zwei schöne Tore (Ein Lupfer und ein direkt verwandelter Freistoß) sorgten für die Entscheidung.

SG - BSC Schweinheim 3 4:0
Lange hatte man gebraucht bis man ins Spiel gefunden hat. Aber nach dem 1:0 ist der Groschen gefallen. Die Mannschaft ist jetzt seit über 3 Stunden ohne Gegentor! Hierzu ein Sonderlob.

TSV Rothenbuch – SG 1:2
Das heiß umkämpfte Spitzenspiel um den 2. Tabellenplatz entschied die SG nach einer kämpferischen hervorragenden Leistung für sich. Am Ende des Spiels wurde es nochmal sehr hektisch in dem auch der Schiedsrichter sehr unsicher agierte. Aber trotz 4 Minuten Nachspielzeit rettete man sich über die Zeit und man konnte wichtige drei Punkte mitnehmen. Ein großes Lob vom Trainerteam Wiemer/Wahl/Nowotzin für die zuletzt gezeigten Leistung. Weiter so, Jungs!

Patrick Wiemer

D2-Junioren

Die D2 spielt weiterhin eine erfolgreiche Rückrunde und belegt einen guten 5. Platz. Hier die Ergebnisse: 2:1 gegen TV Aschaffenburg, 3:4 gegen JFG Mainlimes, 4:1gegen BSC Schweinheim. Insbesondere gegen den Tabellenzweiten aus Schweinheim zeigten unsere Jungs ihre beste Saisonleistung. Ein weiterer Höhepunkt war unser Trainingslager in Erbach vom 15. bis 17. Mai: 8 ½ h Fußballtraining, ein Freundschaftsspiel, Tischtennis und Kinoabend sorgten für Kurzweile.

Martin Schilha und Marco

G-Junioren

Am 2. Mai fand unser 2. G-Juniorengruppenspieltag bei Germania Dettingen statt. Unsere beiden Mannschaften gingen wieder hoch motiviert in die Spiele und so konnten wir am Ende wieder sehr erfolgreich mit jeweils nur einer Niederlage die Heimreise in unseren Strietwald antreten.

G1 - TSV Mainaschaff 7:0, G2 - Dettingen 2:2, G1 – Kleinostheim 0:1, G2 TSV Mainaschaff 3:0, G1 - Dettingen 2:0, G2 - G1 1:5, G2 - Kleinostheim 0:0. Es spielten: G1 Dean, Maxim, Moritz, Noah, Melvin, Antonio und Kerem; G2 Antonio, Karim, Paul, Liam, Santino, Maximilian und Phil.

Am 9. Mai hatten wir mit unseren beiden Mannschaften Heimrecht. Es ist immer wieder erstaunlich zu sehen, mit welchem Spaß unsere Jungs Woche für Woche im Training wie auch dann in den Spielen zur Sache gehen. Ein großes Lob hier von den Trainern

Schützenfest 2015

Samstag, 13. Juni

16.00 Uhr Festbeginn mit Böllerschießen
16.00 bis 19.00 Uhr
Preisschießen für nicht aktive Schützen
Einlage: 10 Schuss € 4,00 - Nachkauf: 10 Schuss € 2,50
Jugend ab 12 Jahre: 10 Schuss € 2,50 - Nachkauf 10 Schuss € 2,00

Sonntag, 14. Juni

ab 10.30 Uhr Frühschoppen, Mittagessen
mit unserem leckeren Schützenteller
Kaffee und Kuchen
anschl. Festausklang

Wir freuen uns auf Ihren Besuch und wünschen Ihnen ein gemütliches Beisammensein!!!

Schützengesellschaft Strietwald 1953 e.V.
Kiebitzweg neben der Almhütte

GRÜNBAU GmbH & Co. KG
LANDSCHAFTSBAU

50 JAHRE

Habichtstraße 40
63741 Aschaffenburg-Strietwald
Tel. 06021/423353

Unser Garten – ein Ort, für Momente, die sagen: Vergiss mein nicht!

Kostenlose und kompetente Beratung

- Individuelle Gartengestaltung
- Fertigrasen
- Pflanzarbeiten
- Gehölzschnittarbeiten
- autom. Bewässerungsanlage
- Dachbegrünung

www.gruenbau-aschaffenburg.de

mal an alle Kids für die tolle Trainingsbeteiligung. Leider musste unsere G2 an diesem Spieltag 3 Niederlagen hinnehmen, aber auch das Verlieren muss gelernt werden. Dafür hat die G1 alle Spiele gewonnen.
G1 – Kleinostheim 1:0, G1 - G2 6:1, G2 - Mainaschaff 4:0, G1 - Dettingen 1:0, G2 - Kleinostheim 1:2, G1 - Mainaschaff 5:0, G2 - Dettingen 1:2. Es spielten: G1 Dean, Moritz, Maxim, Noah, Melvin, Karim und Antonio; G2 Ilke, Paul, Tim, Santino, Liam, Kerem und Maximilian.

Michael Hemberger

Sportgemeinde Strietwald Kegeln

Turnusmäßige Abteilungsversammlung

Die diesjährige Mitgliederversammlung der Kegelabteilung fand am Mittwoch, 29. April statt und es nahmen fast alle aktiven und passiven Keglerinnen und Kegler daran teil. Nachdem Abteilungsleiter Walter Schuldes zunächst einen Rückblick auf die abgelaufene Kegelsaison gab (über die einzelnen Platzierungen unserer 4 Mannschaften wurde in der Mai-Ausgabe des Strietwälder Blättchens bereits ausführlich berichtet), wurde als nächstes die Mannschaftsmeldung für die kommende Spielsaison vorgenommen. Hierbei konnte erfreulicherweise festgestellt werden, dass mit Ausnahme von Johannes Kunz, der sein Glück auf der anderen Aschaffseite bei den Kegelfreunden von Dreieck Damm versuchen möchte (hierfür an dieser Stelle alles Gute von Seiten der Kegelabteilung!) und Peter Häcker, der aufgrund seines Hausbaus sportlich etwas kürzer treten wird, alle anderen Akteure für die nächste Saison zugesagt haben. Mit wie vielen Mannschaften man jedoch letztlich in die neue Runde starten wird, ist abhängig davon, welches Ergebnis die angedachte Reformierung seitens des Verbandes (es werden aktuell Überlegungen angestellt, unterhalb der Gruppenligen auf eine generelle Mannschaftsstärke von nur 4 statt bisher 6 Spielern überzugehen), bringt. Nachdem zum Abschluss dann noch die anstehenden Termine sowie einige organisatorische Dinge besprochen wurden, beendete Walter Schuldes die zügige und ohne Komplikationen durchgeführte Versammlung.

Saisonabschluss in Kulmbach

Insgesamt 30 Erwachsene und 2 Kinder brachen am 2. Mai zur Saisonabschlussfahrt nach Oberfranken in die Stadt des Bieres, nämlich nach Kulmbach, auf und hatten dort neben einer Menge Spaß auch ein straffes Programm zu bewältigen. Bereits um 10:30 Uhr ging es mit einem Altstadtrundgang inklusive einem Besuch der Kulmbacher Unterwelt (historische Keller) los, ehe man um die Mittagszeit herum dann an einem fränkischen Mittagessen und einer 3er-Bierprobe teilnahm. Um 15:00 Uhr erwartete man unsere Gruppe im Bayerischen Brauereimuseum, wo ein geführter Rundgang mit zahlreichen Informationen rund um die Geschichte und die Kunst des Bierbrauens erfolgte. Im Anschluss hieran wiederum versammelte man sich im Mönchshof-Brauhaus, wo für jeden ein zünftiges Vesper serviert wurde, eine neuerliche Bierprobe, dieses Mal mit 4 verschiedenen Bieren, auf dem Programm stand und von einem „echten“ Mönch zahlreiche Kulmbacher Biergeschichten zum Besten gegeben wurden. Gegen 20:00 Uhr ging es dann zurück ins Hotel (untergebracht waren wir im Hotel Achat Plaza Kulmbach), wo man zum Großteil (einige schafften es aufgrund von Müdigkeit oder aus anderen Gründen leider nicht mehr aus dem Hotelzimmer) einen ereignisreichen Tag bei ein paar weiteren Bierchen gemütlich ausklingen ließ. Am nächsten Morgen, nach einem ausgiebigen Frühstück, machte man sich dann wieder auf den Heimweg und gegen 13:00 Uhr erreichte der SG-Tross unsere Heimat. Im Namen der Kegelabteilung bei dieser Gelegenheit ein herzliches Dankeschön an die beiden Organisatoren, Ulrike Buchhofer und Peter Häcker, für eine tolle Saisonabschlussfahrt 2015.

Bezirksmeisterschaft 2015

Bei den diesjährigen Bezirksmeisterschaften gingen 3 Akteure der SG Strietwald ins Rennen. Während Uwe Pfeiffer und Walter Schuldes bei den Senioren A sich mit Platz 5 (Uwe Pfeiffer 434 und 415) und Platz 6 (Walter Schuldes 433 und 405) zufrieden geben mussten, erreichte Margit Pfister bei den Seniorinnen B mit dem 3. Platz das Treppchen (434 und 412). Somit war sie auch die einzige, die sich für die Hessenmeisterschaften qualifizierte.

Hessenmeisterschaft 2015

Strahlende Siegerin: Margit Pfister

Als drittplazierte Bezirksmeisterin ging unsere Ausnahmespielerin Margit bei den Hessenmeisterschaften an den Start. Im hessischen Bad Soden-Salmünster spielte sie sich mit 439 Kegel im Vorlauf auf Platz 3 bei 14 Starterinnen. Der Endlauf im Kegelzentrum in

Weiter auf Seite 10.

Kaninchenzüchterverein Fortschritt 08 H 507 Strietwald
Hasenheim im Hasenhägweg 90
www.kzv-h507.de
Frühschoppen an Sonn- und Feiertagen von 9.00 bis 13.00 Uhr

Monatsversammlung

Unsere nächste Monatsversammlung findet am Dienstag, 16. Juni 2015 wie gewohnt um 20.00 Uhr im Vereinsheim statt.

Ortspokal Schießen

Beim diesjährigen Ortspokal der Strietwälder Schützen traten wir mit einer Herren- und einer Damenmannschaft an und erzielten respektable Leistungen.

Hier die Ergebnisse im Einzelnen:

Herren:

Hans Wilfer	173 Ringe
Willi Blum	171 Ringe (51,0 Teiler
Sebastian Zenglein	151 Ringe
Joachim Köhler	145 Ringe (9,0 Teiler)
Insgesamt:	**640 Ringe**

Damen:

Monika Köhler	166 Ringe
Elisabeth Aulbach	158 Ringe
Ulrike Buchhofer	156 Ringe
Cornelia Kraus	149 Ringe
Insgesamt	**629 Ringe**

Bei Robert und Elisabeth Aulbach bedanken wir uns sehr herzlich für die Organisation unserer Teilnahme. Die Platzierungen stehen noch nicht fest und werden sobald als möglich nachberichtet.

Einladung zum Frühschoppen und Kartenspielen

Noch einmal möchten wir für sonntags ab 9.00 Uhr bis ca. 13.00 Uhr in unsere Vereinsgaststätte zum Frühschoppen einladen. Es sind auch alle Gäste willkommen, die einen zünftigen Schafkopf oder eine Skatpartie spielen möchten!

Heinz-Günter Otto
Pressewart

Wenn der Mensch sich etwas vor nimmt, so ist ihm mehr möglich, als man glaubt.

Johann Heinrich Pestalozzi

Damm sollte dann eine überraschende Wende bringen. Sie legte mit 467 Kegel ein fantastisches Ergebnis vor, dass die Zweite und Erste vom Vorlauf nicht mehr toppen konnten. Somit wurde sie mit 35 Kegel Vorsprung aus beiden Läufen 1. Hessenmeisterin. Die SG Strietwald und besonders die Kegelabteilung gratulieren von ganzem Herzen für diese tolle Leistung und drücken natürlich ganz toll die Daumen für die Deutsche Meisterschaft am 13. Juni ebenfalls wieder im Kegelzentrum.

Ortspokal-Kegeln 2015

In der Zeit vom 10. – 27. Juni 2015 (jeweils mittwochs und samstags) findet das diesjährige Ortspokal-Kegeln statt und die SG-Kegelabteilung freut sich auch in diesem Jahr wieder auf eine rege Beteiligung an diesem Spaßwettbewerb. Die Siegerehrung findet am Freitag, dem 3. Juli 2015 um 19:30 Uhr im Sportheim der SG Strietwald statt.

Michael Benner

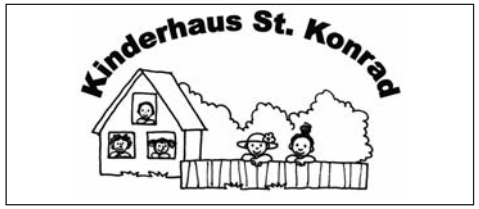

Hallo liebe Strietwälder,

Neuigkeiten aus dem Kinderhaus St. Konrad: Gespannt beobachten die Kinder schon seit einiger Zeit wie sich der Anbau fast täglich verändert. Es gibt immer etwas neues zu bestaunen, große Geräte die viel Krach machen, der Kran der einen ganzen Stapel Steine auf einmal packt und unser Haus das immer weiter wächst. Die Sterntaler haben den besten Blick auf das Treiben! Die Sterntaler finden es super den Bauarbeiter vom Fenster aus zuzuschauen und sie ab und zu mit Klopfen und Winken von der Arbeit abzulenken.

Daneben wurde auch im Haus fleißig gewerkelt. Die Schultütenwerkstatt hatte ihre Türen geöffnet. Die fleißigen Vorschuleltern und die Tabalugas bastelten ihre Schultüten. Von Glitzerschlössern über feurige Drachen und Fußballertüten konnte ich viele unterschiedliche Motive entdecken. Doch die Tüten sind bereits wieder in geheimen Ecken verschwunden und kommen erst im September zum Vorschein!

Zum Thema Insekten kann ich euch auch einiges berichten. Die Lieblingsbeschäftigung im Hof war in diesem Monat nicht wie gewohnt, das Rädchen fahren. Wer das glaubt, hat weit gefehlt. Es waren die vielen Maikäfer, die aus dem Boden schlüpften. Die einen wurden vorerst in Lupengläsern ganz genau angeschaut, andere wiederum wurden liebevoll mit frischen Blättern versorgt und wieder andere durften mit auf einem Rädchen fahren. Die Sonnenblumenkinder beschäftigten sich mit dem Thema Bienen. Sie besuchten einen Imker und durften sich aus sicherer Entfernung ein Bienenvolk mit Waben anschauen. Nachdem der Wissensdurst gestillt war wurde auch ihr Hunger mit frischem Honig bekämpft.

Für unser diesjähriges Frühlingscafé halfen alle Kinder gemeinsam mit, Spiele zum Verkauf zu gestalten. Die Apfel– und Igelkinder schmiergelten und bemalten das Schwedenschach, die Tabalugas verzierten die bunten Mensch-ärgere-dich-nicht- Spiele und die Sonnenblumenkinder formten Entchen und gestalteten das Ententeich-Spiel. Unser fleißiger Elternbeirat hatte für alles gesorgt: leckere Kuchen, Kaffee und Waffeln, genügend Sitzmöglichkeiten und das allerschönste Wetter. Außerdem gab auf dem kleinen Markt in der Küche viele liebevoll gestalteten Dekoartikel zu kaufen.

Und zu guter Letzt möchten wir uns sehr herzlich bei Herrn Reymendt, Geschäftsleiter Real, für die großzügigen Spenden zu Ostern und zum Frühlingscafe bedanken!

Herzliche Grüße aus dem Kinderhaus von

Konrad eurer Kinderhausmaus!

Liebe große und kleine Strietwälder,

wir widmen uns weiterhin unserem Kunstprojekt, da wir die Ideen wie kleine Schwämme begeistert aufsaugen.

Die Krippenkinder gestalten derzeit ein Farbenbuch und dürfen zu jeder Farbe eine Seite gestalten und bemalen. Die Kindergartenkinder lernen in diesen Tagen den Künstler Jason Pollock kennen und ahmen seine Spritzbilder auf unserem Außengelände nach. Auch Kunst auf Holz wird in Kürze ein Thema sein und die Kinder schlagen Nägel und Holzscheiben und gestalten mit gespannten Schnüren eine künstlerische Fadengrafik.

Gerne möchten wir auch eine(n) echte(n) Künstler(in) in seinem/ihren Atelier besuchen und sind auf der Suche nach einem/einer solchen. Sind Sie selbst Künstler/in oder kennen jemanden, der diesem Beruf nachgeht und uns diesen Beruf vorstellen könnte, so würden wir uns über eine Nachricht freuen.

Knallbunte Farbengrüße

Die Zauberdrachen

Axel Böhler
Maler- und Lackierermeister
Saarstrasse 20
63773 Goldbach

- Fassadengestaltung
- Wärmedämmverbundsystem
- Verputzarbeiten
- Tapezierarbeiten
- Bodenbeläge
- Wandgestaltung
- Trockenbauarbeiten
- Anstrich- und Lackierarbeiten

Gerne führen wir auch Ausbesserungsarbeiten und Kleinaufträge durch
Bei Bedarf stehen wir Ihnen bei Ausräum- und Einräumarbeiten zur Verfügung

Tel.: 0 60 21 / 25 26 4 oder 01 72 / 9 20 17 78
Email: service@axel-boehler.de

Telefon 06021 5822264
sportheim@sg-strietwald.de

SPORTGEMEINDE
STRIETWALD 1950 e.V.

Osteria - Pizzeria (alle Gerichte zum Mitnehmen!)

Neues von Aldo und Marylú

Jeden Sonntag wechselndes Stammessen

Der Sommer ist da:

Unser Biergarten ist geöffnet!

Hinweis für die Besitzer von Gutscheinen ausgestellt bis Februar 2015:

Diese Gutscheine verlieren durch den Wechsel in der Pächterfamilie bis Ende Juni ihre Gültigkeit!

Öffnungszeiten:
Mo/Mi/Do/Fr ab 17:00 Uhr · Sa ab 17:00 Uhr
Sonntag von 10:00 bis 13:30 Uhr und 17:00 bis 21:30 Uhr · Dienstags Ruhetag!

Osteria Italienische und Deutsche Spezialitäten PIZZERIA Da Marylú & Aldo

Gesellschaftsclub Concordia Strietwald e.V.

Maifest

Da infolge eines Wasserschadens in der Turnhalle unsere Frühjahrs-Veranstaltungen - Kindermaskenbälle, Kappenabend und das Starkbierfest - buchstäblich ins Wasser fielen, veranstalteten wir am 30. April ein Maifest. Im frühlingshaft mit frischem Grün geschmückten Gemeinschaftsraum konnten wir zahlreiche Gäste, auch aus umliegenden Gemeinden und Stadtteilen begrüßen. Bis in die frühen Morgenstunden spielte unser „Entertainer“ Heribert zum Tanz auf. Bis zum letzten Tanz zu später Stunde tummelte sich das tanzbegeisterte Publikum auf dem Parkett. Fazit: Eine gelungene, sehr gut besuchte Veranstaltung für alle Freunde des geselligen Beisammenseins. Wiederholung im nächsten Jahr nicht ausgeschlossen!

Waldfest

Für unser Waldfest am 17. Mai hatten die Wetterpropheten wenig Gutes vorausgesagt. Doch nach etwas zähem Beginn zeigte sich zur Mittagszeit die Sonne und lockte zahlreiche Besucher auf den Waldfestplatz am Strietwaldhäuschen. Die Concordia hatte für gutes Essen und kühle Getränke gesorgt. Kaffee und Kuchen waren der Renner bei allen, denen der Sinn auf Süßes stand. Die leckeren Backwaren fanden reißenden Absatz. Den Spenderinnen sei ganz herzlich gedankt. Gegen 19 Uhr endete ein harmonisch verlaufenes Waldfest an dem Gäste und Veranstalter ihre Freude hatten.

Ortspokal im Kegeln

Am Mittwoch, 24. Juni ab 16 Uhr treffen sich die Keglerinnen und Kegler im Sportheim zum Ortspokal-Kegeln. Vorher, am 6. Juni um 20 Uhr kann beim Kegelabend jeder seine „Form“ noch einmal überprüfen.

Winfried Gumbel

...HAUSVERKAUF?? ... IMMOBILIE GEERBT??

Wir suchen auch 2015 für Kunden mit Bonität:
1-2-Familienhäuser, Bauplätze, Eigentumswohnungen sowie
Wohn- und Geschäftshäuser speziell in
STRIETWALD und **UMGEBUNG**
Unsere geprüften Gutachter erstellen gerne für Sie eine
individuelle Verkaufswertberechnung. Anruf genügt!
Bewertung und Verkauf seit über 50 Jahren

AB Immobilien 63739 Aschaffenburg
ivd seit 1963
staab
Leinwanderstr. 2
www.staab.de
☎ 06021 3 36 30
Fax 2 22 09

Optik Zach: Synonym für Nachhaltigkeit, Modetrends und Bezahlbarkeit

Testen sie unsere Spitzenprodukte
Gleitsichtgläser - Einstärkengläser
Kontaktlinsen

Superqualität zu Superpreisen

Optik Zach

Hauptstr. 11 **Mainaschaff** Tel. 0 60 21 - 7 46 45

NEU! BEI UNS
professionelle Fuß- & Handpflege
EINFÜHRUNGSPREIS ab 20,– € ca. 30 Min.
Nageldesign ab 20,– €
Nur mit Terminvereinbarung

Salon Eftelia
Inh. Songül Arzitaş-Demirkiran
Di. – Fr. 8.30 - 18.00 Uhr
Sa. 8.00 - 14.00 Uhr
mit Termin Do. bis 20.00 Uhr
Sa. bis 16.00 Uhr
Im Neurod 13
63741 AB – Strietwald
Tel.: 0 60 21/44 49 444

Siedlergemeinschaft Strietwald

VERBAND WOHNEIGENTUM

Neues aus der Siedlergemeinschaft Strietwald

Im März fand unsere Jahreshauptversammlung im Pfarrsaal St. Konrad statt. Der 1. Vorsitzende Andreas Gasch begrüßte ca. 100 Mitglieder zu dieser Veranstaltung mit einem Willkommensgeschenk. Er berichtete über die Ereignisse im Ortsverband des Vereinsjahres 2014/2015. Nach dem Gedenken für die in dieser Periode von uns gegangenen Mitglieder ließ der 1. Vorstand das Vereinsjahr Revue passieren. Es war ein erfolgreiches Jahr mit vielen Höhepunkten gewesen.
Philipp Weigel referierte danach über Rauchmelder und Brandschutz im häuslichen Bereich.
Zahlreiche Mitglieder wurden für langjährige Mitgliedschaften geehrt. Für 25 Jahre: Gerd Fritzsch, Michael Tartler, Christa Demleitner, Ingrid Kuhn, Thekla Walz, Walter Günter. 40 Jahre: Alfred Beer. Für 50 Jahre Hiltrud Köberlein, Oswald Stegmann. Siehe Bild unten.

Einladung

zum Ausflug nach Balduinstein/Dietz am Samstag, dem 27. Juni 2015. Unsere diesjährige Ausflugsfahrt führt uns am 27. Juni nach Bingen am Rhein. Von hier aus fahren wir linksrheinisch über die Bundesstraße und überqueren bei Lahnstein den Rhein um an der Lahn entlang nach Balduinstein zu gelangen. Nach einer Besichtigung der wunderschönen Kulisse des verträumten kleinen Ortes Balduinstein fahren wir Richtung Limburg nach Dietz an der Lahn. Hier haben wir Möglichkeiten zu verschiedenen Besichtigungen, oder einfach nur zum Entspannen.
Um ca. 17.00 Uhr wollen wir zur Schlussrast in Großkrotzenburg eintreffen um einen hoffentlich gemütlichen Tag ausklingen zu lassen. Ankunft im Strietwald ca. 20.00 Uhr

Organisatorische Eckdaten:

Abfahrt 9:00 Uhr an der Turnhalle, maximal 80 Teilnehmer, viel persönliche Entfaltungsmöglichkeit durch individuelle Zeitgestaltung an den Zielpunkten, Fahrpreis wie letztes Jahr für Erwachsene 20,00 Euro, für Kinder 10,00 Euro. Anmeldung ab 1. bis 12. Juni bei der Sparkasse, Filiale Strietwald, gleichzeitig Entrichtung des Fahrpreises. Die Einzahlungsquittung gilt als Fahrschein.

Freundschaftlich
Andreas Gasch
1.Vorstand

Grandioses Ergebnis bei anonymer Befragung zur Kundenzufriedenheit

Unsere Pflegekräfte wurden in allen Kategorien mit den Durchschnittsnoten 1,55 bis 2,04 bedacht. Die Meinung unserer Patienten beweist, dass wir uns qualitätsmäßig auf einem sehr guten Weg befinden.

Im Bereich „EINBEZIEHUNG IN PFLEGE“ wählten unsere Kunden Frau Anke Bührer auf den ersten Platz. In dieser schwierigen Kategorie konnte sie dabei eine Note von 1,70 erzielen. Glückwunsch!

Unsere Leistungen!

zugelassen bei allen Kassen führen wir aus:

- Grundpflege, Altenpflege
- Behandlungspflege
- Verhinderungspfl. (bei Urlaub)
- Besorgungsfahrten
- Begleitung bei Arztterminen etc.

Regional Vital GRUNERT

Hauptstrasse 83
63814 Mainaschaff

Tel. 06021 / 4398127
Fax 06021 / 4398129

Ambulante Pflege Mainaschaff

Beerdigungsinstitut KRAUS GMBH

TAG U. NACHT
TELEFON 06021
36 28 90

TRAUERHILFE

63739 ASCHAFFENBURG, MAXIMILIANSTRASSE 1A
AM HAUPTBAHNHOF, GEGENÜBER EHEM. TOBIAS SCHMELZ

WWW.TRAUERHILFE-KRAUS.DE

Erik Kraus Sabine Kraus Michael Kraus

Spendenaktion im Frisörsalon

Friseure haben montags geschlossen – nicht so im Strietwald – der Salon Eftelia öffnete am Montag, den 18. Mai, für einen guten Zweck.

In der Zeit zwischen 10:00 und 18:00 Uhr traf man sich – ob jung, ob alt, ob blond oder brünett – im Neurod 13. Haare wurden gewaschen, geschnitten, gekämmt und geföhnt. Der Kehrbesen war im Dauereinsatz, da die gesamten Einnahmen des Tages an die Mittagsbetreuung der Strietwaldschule gespendet werden sollten. Jeder fünfte Kunde erhielt, zusätzlich zu einem neuen Haarschnitt, einen **Gutschein im Wert von 20 € für das Restaurant "12 Götter" in Haibach.** Das Team der Mittagsbetreuung versorgte sowohl die Kunden des Friseurs, als auch vorbeikommende Passanten mit kühlen Getränken, Kaffee, Kuchen und herzhaften Snacks.

Die **Strietwald Apotheke** unterstützte die Aktion und bot Blutdruck- und Blutzuckermessungen gegen eine kleine Spende an. Frau Engelhard rundete den eingenommenen Betrag großzügig auf.

Am Ende des Tages freuten sich alle über die gelungene Aktion und den hohen Erlös. Von diesem werden unter anderem Pausenhoffahrzeuge für die Mittagsbetreuung gekauft. Die Kinder und alle Betreuer der Mittagsbetreuung möchten sich herzlich bei allen bedanken, die diesen Tag unterstützt und ermöglicht haben, bei Frau Martina Weis von Widget-Mediengestaltung für die Plakate und die Flyer, bei Frau Engelhard und ganz besonders bei Songül Arzitas-Demirkiran und ihrem Team, die diese Spendenaktion ins Leben gerufen haben.

Claudia Baumbach
Leitung der Mittagsbetreuung

Pietät Wegmann
Fachgeprüfte Bestatter
Meisterbetrieb

... WENN DER MENSCH DEN MENSCHEN BRAUCHT.

- Erd-, Feuer- See- und Naturbestattungen
- Erledigung der Formalitäten
- persönliche Betreuung, würdevolle Durchführung
- Bestattungsvorsorge Sterbegeldversicherung
- Tag und Nacht, sonn- und feiertags

Büro: Aschaffenburg
Bardroffstraße 12
☎ 06021/23424
www.pietaet-wegmann.de

Marken-Markisen billiger
Alu-Gelenkarm-Markisen z.B: Marke Delta:

Preisbeispiele (auch alle andere Größen entsprechend billiger)

Maße Br. Ausfall	UVP	SAGA-Preis
300 x 200	~~892,– €~~	499,– €
400 x 200	~~968,– €~~	599,– €
400 x 250	~~1.099,– €~~	699,– €
500 x 200	~~1.095,– €~~	699,– €
500 x 250	~~1.180,– €~~	749,– €
500 x 300	~~1.269,– €~~	798,– €
550 x 200	~~1.159,– €~~	748,– €
550 x 300	~~1.315,– €~~	826,– €
600 x 250	~~1.360,– €~~	868,– €
600 x 300	~~1.399,– €~~	899,– €

Jetzt auch Insektenschutz preisgünstig!

Marken-Bodenbeläge billiger
- Alle Arten von MARKENböden, auch Parkett und Laminat weit unter den UVP der Markenhersteller
- Eigene Fach-Handwerker
- Beratung/Ausmessen auch bei Ihnen Zuhause
- Renovierung - morgens ausräumen - abends einräumen
- Tapezieren/Streichen
- Parkett/Parkettrenovierun

Marken-Gardinen billiger
20 % 30 %
Ihr Nutzen
- Riesenauswahl
- Beratung und
- Montage/Verlegung vom größten Raumausstattungs- und Sonnenschutz-Fachgeschäft am bay. Untermain
- eigene Gardinennäherei

sagahafte Sonder-preise!

www.saga-raumausstattung.de

MEHRWERT:
Preise dauerhaft weit unter UVP der renommiertesten Markenhersteller!

Beratung auch zu Hause - Anruf genügt!
Warum also mehr bezahlen?

SAGA Gardinen · Bodenbeläge · Sonnenschutz
P im Hof
MAINASCHAFF, Hauptstr. 204, B8, Abf. Strietwald, rechts neben ALDI,
☎ 06021/41600

Öffnungszeiten
Mo. - Fr. 9-18 Uhr,
Do. 9-20 Uhr, Sa. 10-14 Uhr

Größte Sonnenschutzausstellung aller führenden Marken:
WAREMA · MARKILUX · LEWENS · MHZ · TEBA · HÜPPE · VELUX · KADECO

Veranstaltung des Bildungswerks im Bauernverband

Vorspeisen als kulinarische Visitenkarte

Die Vorspeise stillt den ersten Hunger und vermittelt einen ersten Eindruck in die Küche. Entdecken Sie die Vielfalt der Vorspeisen – von pikant bis süß, von leicht bis gehaltvoll, von einfach bis aufwendig. Empfangen Sie Freunde, Verwandte oder Ihre Liebsten ganz entspannt und überraschen Sie sie mit schmackhaften Kleinigkeiten.

Freitag, 12. Juni 2015

Beginn: 14.00 Uhr!!!

Im Amt für Ernährung und Landwirtschaft, Antoniusstraße 1 in Aschaffenburg.

Anmeldung an der BBV-Geschäftsstelle, Email: Susanne.Krebs@BayerischerBauernVerband.de oder Tel. 06021 4294214, ist unbedingt erforderlich.

Susanne Krebs

Einladung

zum Strietwälder Gaudi-Cup 2015 am Sonntag, 12. Juli, auf dem Sportgelände der SG Strietwald

Beginn:

10.30 Uhr – bis ca. 13.30 Uhr

Der Gaudi-Cup besteht aus einem Wettkampf mit 5 Disziplinen:

Darts – Leitergolf – Maßkrugschieben – Hufeisenwerfen – Glas-Ping-Pong

Teilnahmebedingungen:

4er-Mannschaften, Verein, Firma, Familie etc. – auch gemischte Teams! - **Mindestalter** 14 Jahre - **Startgebühr** € 8.- pro Team.

Anmeldungen bitte bis spätestens

Freitag, 26. Juni 2015 per E-Mail an: Bennero1974@web.de

Bitte beachten: Die maximale Teilnehmerzahl ist auf 30 Mannschaften begrenzt, so dass die Reihenfolge der eingegangenen Anmeldungen zählt!.

Achtung:

Jede teilnehmende Mannschaft erhält einen Preis!

Über zahlreiches Interesse sowie eine rege Beteiligung freut sich die Vorstandschaft der Sportgemeinde Strietwald!

Michael Benner

Info in eigener Sache:

Für alle Lauf-Interessierte gibt es jeden Mittwoch um 18 Uhr ein Treffen des Bravehearts-Charitys-Lauftreff an der JVA.

Wer also nicht alleine laufen möchte ist „Herzlich Willkommen“. Einfach vorbei kommen und dabei sein :-)

Das STREETWald Cross Team wünscht allen eine gesunde und verletzungsfreie Vorbereitung.

Jörg Oberle

Zeltlager 2015

Die junge SG schlumpft nach Schlumpfhausen

Vom 1. – 6. August 2015 liegt der Mittelpunkt der Erde für den SG-Nachwuchs in Krumweiher (Bechhofen). Gemeinsam mit den Schlümpfen wollen wir spannende Herausforderungen meistern und beschützen die Schlümpfe vor Gargamel. Auch die Kreativität der Kinder wird gefordert und kann voll ausgelebt werden.

Die Ober-Schlumpfine freut sich auf deinen/euren Besuch:)

PS: Das Anmeldeformular ist ab sofort auf der Internetsite der SG Strietwald zum Downloaden bereit.

Jaqueline Kunz

Eine spitze Zunge ist der Gegenstand, der durch ständigen Gebrauch nur noch spitzer wird.

Washington Irving

Strietwälder Terminkalender 2015

Tag	Zeit	Veranstaltung	Örtlichkeit	Verein
06.06.	20:00	Kegelabend	Sportheim SG	Concordia
13.-14.06		Schützenfest	Schützenhaus	Schützenges.
20.06.		Volksfestumzug	Aschaffenburg	Schützenges.
20. - 21.06.		Bärenfest	Bärenplatz	Hennigsiedlung
23.06.	19:00	Vereinsringsitzung	KZV	Vereinsring
27.06.		Ausflug Siedlergemeinschaft	Ziel wird noch mitgeteilt	Siedlergem.
04. - 06.07.		Pfarrfest	Pfarrgarten	Pfarreiengem.
10.07.	17:00	STREETWald Cross Lauf	Strietwald	SG Strietwald
11.07.	10:00	Fußball-Juniorenturn./Ortspokal	Sportplatz Adlerstraße	SG Strietwald
12.07.	10:00	Gaudicup/Ortspokal/Junioren	Sportplatz Adlerstraße	SG Strietwald
11.07.	20:00	Kegelabend	Sportheim SG	Concordia
18. - 19.07.		Jungtierschau	Hasenheim	KZV
28.07.	19:00	Vereinsringsitzung	Schützengesellschaft	Vereinsring
01. - 06.08.		Zeltlager	Am Krummweiher	SG Strietwald
08.08.	20:00	Kegelabend	Sportheim SG	Concordia
11.08.	19:00	Vereinsringsitzung	KZV	Vereinsring
15.08.	08:00	Ausflug	Ziel wird noch mitgeteilt	KZV
25.08.	19:00	Vereinsringsitzung	Schützengesellschaft	Vereinsring
04. - 07.09.		**67. Gickelskerb 2015**	**Festplatz Herrenwaldstraße**	**Vereinsring**
12.09.	20:00	Kegelabend	Sportheim SG	Concordia
19. - 24.09.		Ausflug	Hopfgarten/Österreich	Concordia
29.09.	19:00	Kerbnachbesprechung	KZV	Vereinsring
03.10.		Tagesausflug	Pfalz	Concordia
10.10.	19:00	Herbstfest	Pfarrsaal	St. Konrad
17.10.	14:00	Kinderkleiderbasar	Gemeinschaftsraum	Strietwaldschule
17.10.	20:00	Königsball	Pfarrsaal	Schützenges.
23.10.	**19:00**	**Helferessen**	**Gemeinschaftsraum**	**Vereinsring**
24.10.		63. Gaukönigsball	Bessenbach	Schützenges.
27.10.	19:00	Vereinsringsitzung	Schützengesellschaft	Vereinsring
07.11.	20:00	Kegelabend	Sportheim SG	Concordia
14. - 15.11.		Alttierschau	Hasenheim	KZV
24.11.	19:00	Vereinsringsitzung	KZV	Vereinsring
Dezember		Winterwanderung	Ziel wird noch mitgeteilt	Schützenges.
05.12.	20:00	Kegelabend	Sportheim SG	Concordia
06.12.	14:30	Weihnachtsfeier	Gemeinschaftsraum	Concordia
12.12.	19:30	Weihnachtsfeier	Gemeinschaftsraum	SG Strietwald
13.12.	14:30	Adventsfeier	Gemeinschaftsraum	Siedlergem.

IMPRESSUM

Verantwortlich für den Inhalt ist der Förderverein der SG Strietwald. Annahmestelle für Berichte und Anzeigen ist die Raiffeisenbank AB-Strietwald. Bei Rückfragen richten Sie sich bitte an Friedel Diller, Tel.: 4 66 28, Fax: 4 67 20, E-Mail: redaktion@strietwaelder-blaettche.de. Die Redaktion behält sich vor, eingesandte Berichte zu kürzen. Platzierungswünsche von Anzeigen werden auf besonderen Wunsch berücksichtigt. **Annahmeschluss** für das nächste Heft: **Freitag, 19. Juni 2015**

Satz und Druck: Friedel Diller, Finkenweg 16, 63741 A´burg, Tel. 06021/46628, friedel_diller@web.de

RITZERT+BRAUN
IMMOBILIENMAKLER

Johannesberg/ Steinbach

Stadtnah und doch „grün" Wohnen: Einliegerwohnung in der Wohnung!

- Zimmer: 7
- Wohnfläche: ca. 176m²
- 2 Bäder, 2 Küchen
- Terrasse + Garten
- Aufzug bis in die Wohnung

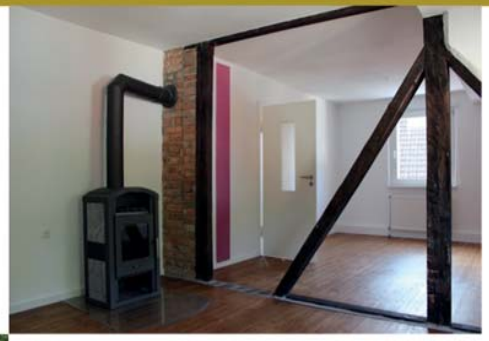

- Baujahr: 2009
- 2 abgeschlossene Einheiten oder eine Große!
- **Kaufpreis: 359.000,- EUR**
  Käuferprovision:
  3,57% inkl. MwSt.

Sie interessieren sich für dieses Angebot oder wünschen weitere Informationen? Fordern Sie unverbindlich das aussagekräftige Exposé unter 06021 4546186 an!
Ich suche für vorgemerkte Kunden **ausschließlich im Strietwald:** Einfamilienhäuser und Wohnungen!

MICHAEL RITZERT
Roßmarkt 1, 63739 Aschaffenburg
Tel.: 06021 45 46 186
Mail: ritzert@ritzert-braun.com
Web: www.ritzert-braun.com

Jeder Ritzert+Braun Immobilienmakler ist ein rechtlich eigenständiges Unternehmen.